



地域医療派遣団実習報告 高野山総合診療所

自治医科大学医学部3年 岡野 督

目的

- 観光地の医療を特色とする高野山を知る
- 山中のへき地診療を知る
- すでに2年次で行った中国・チベット文化圏の医療と比較
(中国西北部の仏教と高野山は同系統に属する)

高野山へのルート

自治医大→東京→新大阪→大阪→新今宮(JR)

新今宮→高野山(南海電鉄)

約7時間

高野山の位置



紀ノ川

華岡青洲の里

数学の天才・
岡潔の故郷



日本民族は情の民族である。
 人と人との間によく心が通い合うし、
 人と自然との間にもよく心が通い合う。
 この心を情というのである。
 日本民族は情によって
 つながっているのである。

岡潔

岡 潔
 Oka Kiyoshi

日本数学史上最高の世界的数学者
 最初の橋本市名誉市民

- 1904 岐阜県高田市の生まれ。高田市の高等科として進学
- 1925 京都府立第一中学校卒業後、京都府立第一高等学校に入学
- 1929 マラソン大会で、東京の朝日新聞記者「多田隆雄」に会った。その会談において、数学の天才が輝き出した「天才環境」を、人と人とで作り出した。
- 京都府立第一高等学校、京都府立第一高等学校、京都府立第一高等学校、京都府立第一高等学校で教壇を執る
- 1950 京都府立第一高等学校
- 1951 京都府立第一高等学校
- 1953 京都府立第一高等学校、京都府立第一高等学校、「日本の文化」「日本の文化」「日本の文化」
- 日本人は何を学ぶべきか途に迷った
- 1978 没

この岡先生は、教員として、そして広く語り継がれ、日本の青少年の将来に夢と希望を伝えることを、岡先生のためにこれを成す

2013年11月

岩崎 Rotary 橋本ロータリークラブ



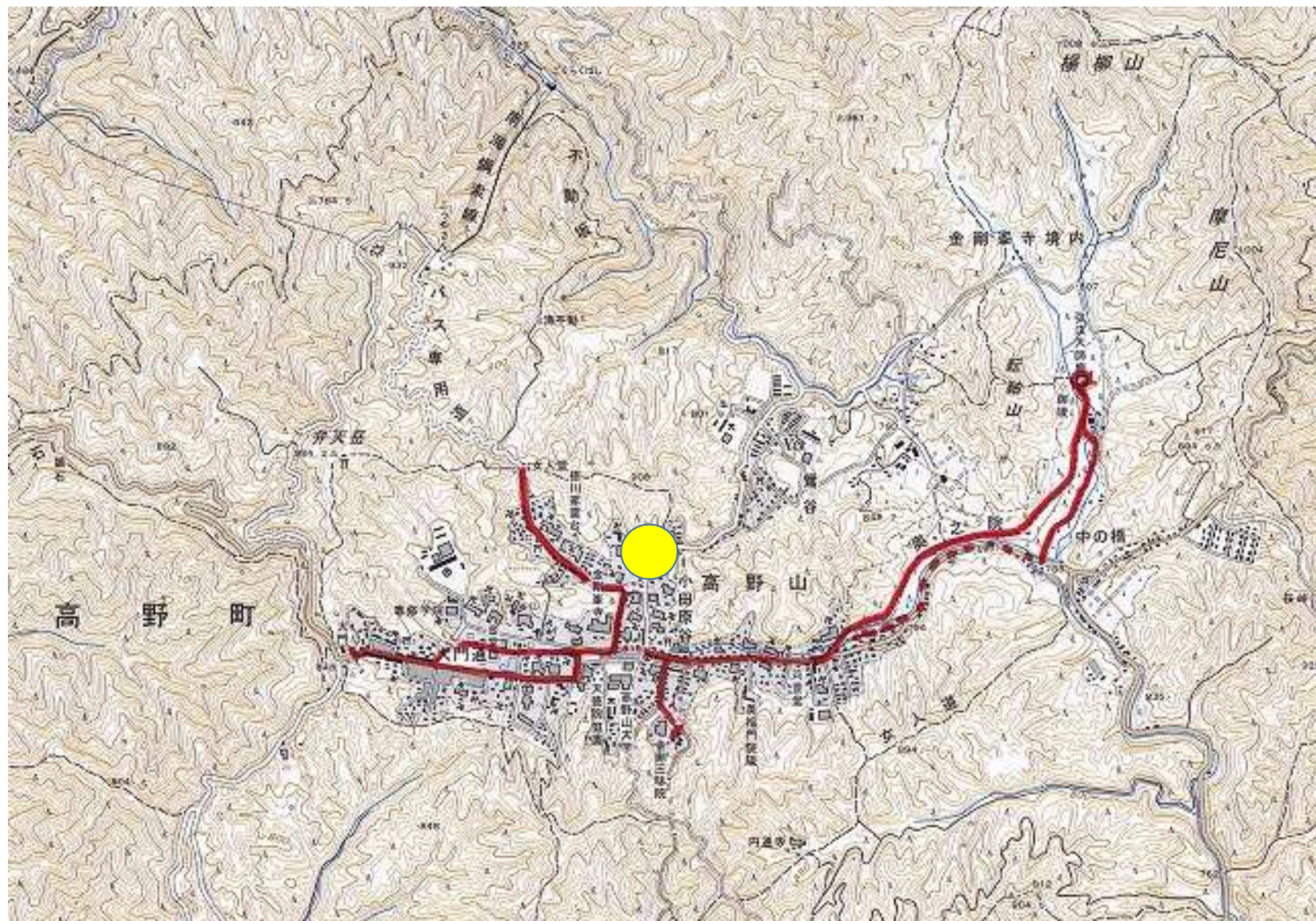

診療所の体制

- 元病院(平成24年より診療所に規模縮小)
- 常勤医師4名、非常勤医師7名
- 看護師8名、看護助手2名、理学療法士1名、事務5名
- 現在は訪問看護を中心とした福祉に重点
- 2次医療機関まで、約1時間

診療所の体制



最低限十αの設備は
整っている



診察だけなら100%可能

に、することを心がけている

日程(3日間)

8/1 午前: **あいさつ回り**。役場、教育委員会、消防署など。

午後: Dr.廣内

8/2 午前: 事務および放射線検査

午後: **訪問看護、観光客**

8/3 午前: 検査、エコー

午後: Dr.廣内

H27.高野山開創大法会(4.2~5.21)

- 60万人が高野山に訪れる
- 89人が来院
- とくに 外傷 と循環器疾患が多い

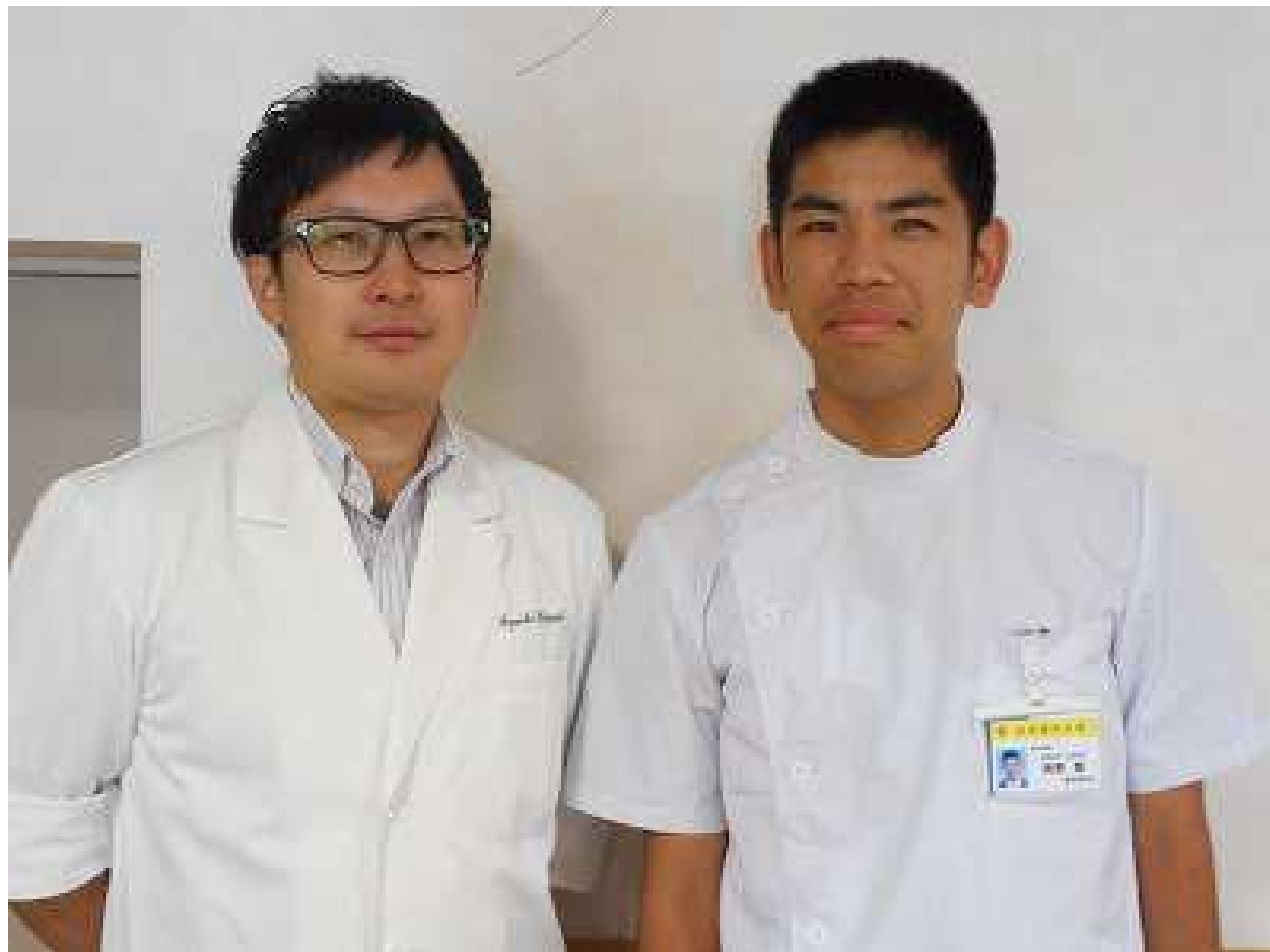

※申し訳ありませんが、
患者さんに気兼ねして
診療所の写真を
あまり撮れませんでした。

※プライバシーのために、
いろいろ語れない
現実をお許してください。

実習中

- 患者さんに励まされること3回
- 患者さんの廣内先生への個人的なお礼、数知れず
- 住民どうし、下の名のあだ名を言えばだれか大体わかる

廣内幸雄先生（和歌山1期）
赴任以来36年、
高野山の医療を担当

中上事務長





中尾学長が泊まった宿坊

皇室の方を迎えた料理店





(参考)
仏教が根づく
場所での地域医療
(中国・青海省)

プライバシーのない医療



医師は坊さん



医師は尊敬されており、訴えられない。
訴えるという概念がない。



1,000体の薬師如来像



地元産の薬草



2つの聖地の医療の共通点

- どちらもプライマリ・ケアを担当。重症患者は大病院へ
- 何十年来、地域住民に愛される医療者
- 規模は同等。両者ともに多彩な活動を展開
- 仏教が篤く信仰される場所ならではの優しさ

2つの聖地の医療の相違点

- 日本では、辺地でも訴えられる危険が存在
- チベットのほうが治安は圧倒的に悪い→ニーズに差？
- 伝統医療と近代医療、その理念と実践の相違

最後に

「虚空尽き、衆生尽き、
涅槃尽きなば、我が願いも尽きん」
(弘法大師)

「虚空の果てるまで、衆生が涅槃を得るまで、
私は彼らの生存の原因となろう」
(寂天菩薩)

「清聴ありがとうございました」

