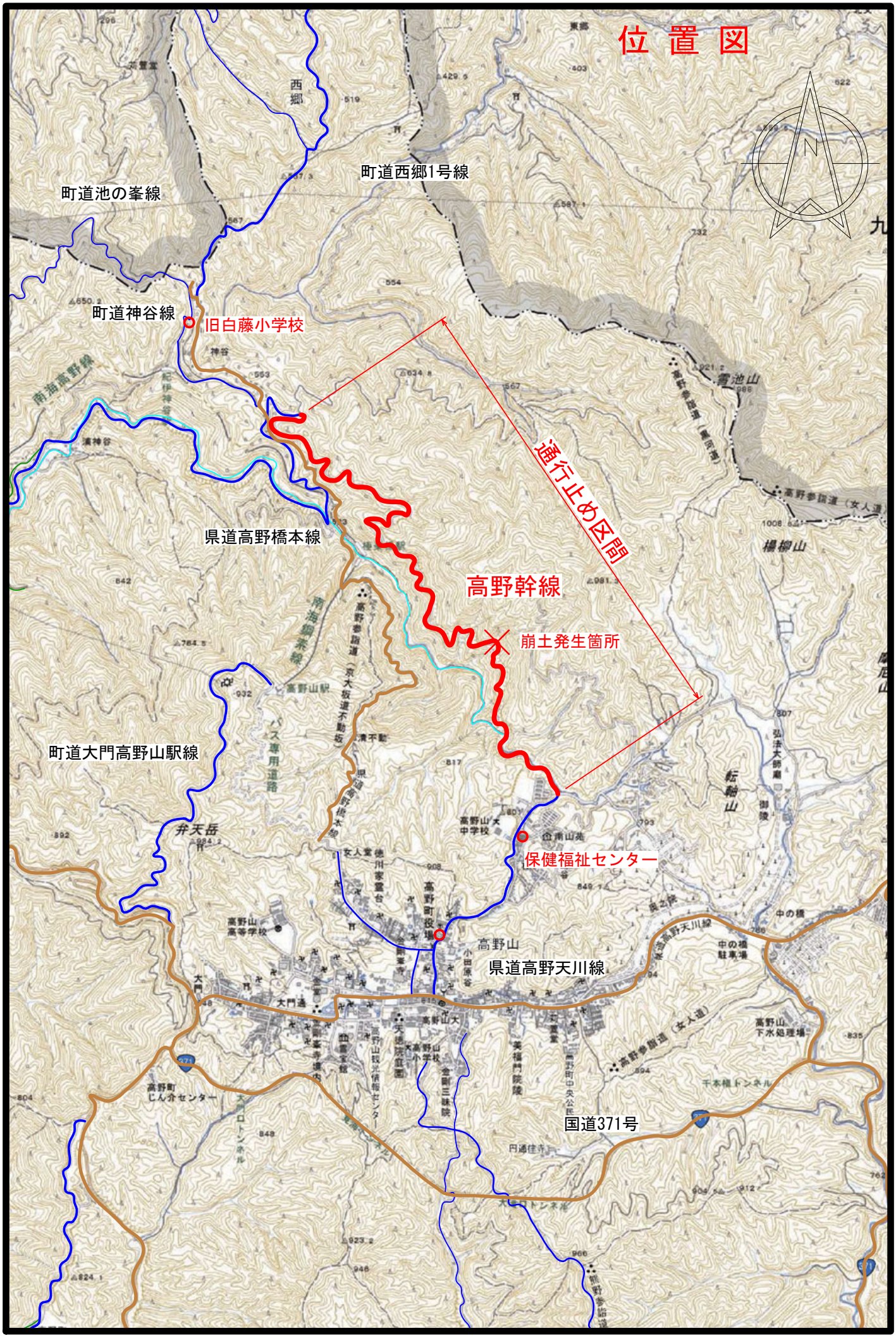
位 置 図
町道池の峯線
町道西郷1号線
町道神谷線
旧白藤小学校
通行止め区間
県道高野橋本線
高野幹線
崩土発生箇所
町道大門高野山駅線
保健福祉センター
高野山
県道高野天川線
国道371号